

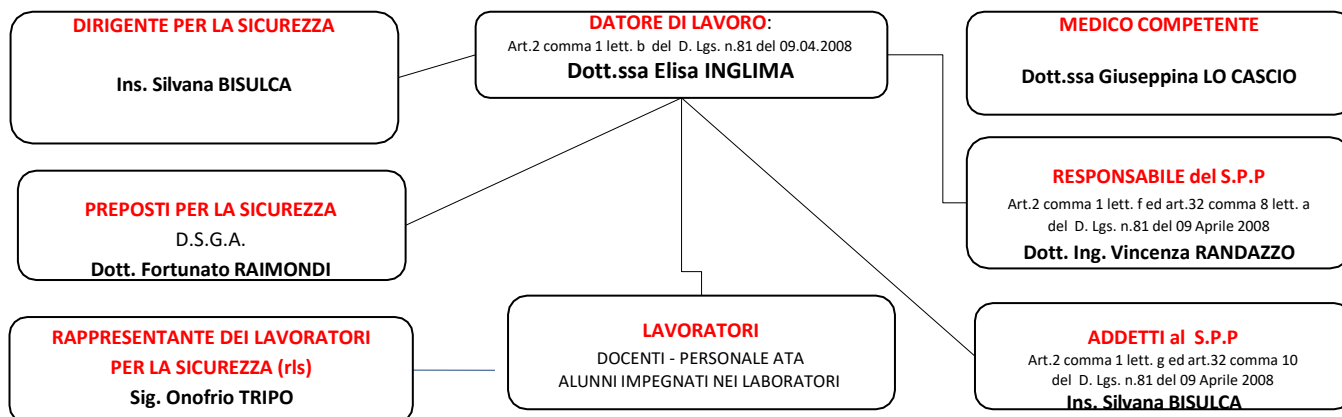

**SISTEMA DI GESTIONE DELLE EMERGENZE PER LA SICUREZZA E PER LA SALUTE DEI LAVORATORI SUL LUOGO DI LAVORO**

**SERVIZIO DI PREVENZIONE E PROTEZIONE 2021-2022**

Art.31 D. Lgs. n.81 del 09 Aprile 2008 (GU n. 101 del 30-4-2008 - Suppl. Ordin. n.108)



**SCUOLA DELL'INFANZIA E PRIMARIA " VINCENZO DI MARCO" - VIA REGIONE SICILIANA - CEFALÀ DIANA (PA)**

| RUOLO, COMPITI e FUNZIONI  |  | PIANO  | ADDETTO  | SOSTITUTO ADDETTO e COLLABORATORE                                 |
|--|--|--|--|---|
| <p><b>SQUADRA DEGLI ADDETTI AL SERVIZIO DI EMERGENZA</b><br/>Art.18 comma 1 lett.b d.lgs.81/2008</p>   | ADDETTO ALL'EMANAZIONE DELL' ORDINE DI EVACUAZIONE   | INTERO EDIFICIO  | Ins. Silvana Bisulca   | Ins. Filippa Barcia   |
|  | ADDETTO ALL'ATTIVAZIONE DELL'ALLARME   |  | Sig.ra Maria Ferrara   | Ins. Silvana Bisulca  |
|  | ADDETTO ALL'INTERRUZIONE DELL' ENERGIA ELETTRICA   |  | Sig.ra Maria Ferrara   | Ins. Silvana Bisulca  |
|  | SUPPORTO ALLE OPERAZIONI DI EVACUAZIONE DEGLI ALUNNI H NELLA CONDUZIONE VERSO IL LUOGO SICURO  | DOCENTI DI SOSTEGNO E/O ASSISTENTI H IN SERVIZIO NEL PIANO |  |   |
|  | DIFFUSIONE, COORDINAMENTO E CONTROLLO DELLE OPERAZIONI DI EVACUAZIONE<br>Il personale in servizio sarà impegnato nei corridoi e lungo le vie di esodo, per coordinare le operazioni di evacuazione degli alunni e di tutto il personale presente a scuola.   |  | Tutti gli insegnanti in servizio   |   |
| COORDINAMENTO DURANTE LE PROVE DI EVACUAZIONE  |  |  | Ins. Silvana Bisulca   | Ins. Filippa Barcia   |
| <b>INCARICATI DELL' AREA DI RACCOLTA</b>   |  |  | Ins. Silvana Bisulca - Ins. Filippa Barcia   |   |
| <p><b>SQUADRA DEGLI ADDETTI AL PRIMO SOCCORSO</b><br/>Art.18 comma 1 lett.b e Art. 45 comma2 - d.lgs.81/2008</p>   | -PRESTARE SOCCORSO ALLE PERSONE INFORTUNATE , ACCERTARSI DEL DANNO SUBITO E VALUTARE IMMEDIATAMENTE SE LA SITUAZIONE NECESSITA DI ALTRO AIUTO OLTRE AL PROPRIO e PROVVEDERE A CHIAMARE IL 118<br>-SPOSTARE L'INFORTUNATO DAL LUOGO DELL'INCIDENTE SOLO SE NECESSARIO O C'È PERICOLO IMMINENTE;<br>-PORRE NELLA POSIZIONE PIÙ OPPORTUNA L'INFORTUNATO ED APPRESTARE LE PRIME CURE<br>-CONTROLLARE PERIODICAMENTE LO STATO DI EFFICIENZA DELLE CASSETTE DI PRIMO SOCCORSO E SEGNALARE AL DSGA LA MANCANZA DEI PRESIDI PER IL REINTEGRO |  | Ins. Filippa Barcia<br>(Corso di formazione 29-31 marzo e 03 aprile 2017)<br>Aggiornamento 6-8-10 settembre 2021 | Ins. Silvana Bisulca<br>Corso di formazione 6-8-10 settembre 2021 |
| <b>CHIAMATE DI SOCCORSO 112-113-115-118</b> .-Valutare la necessità di richiedere l'intervento di Enti esterni (es. VVF. – PRONTO SOCCORSO- Carabinieri...) in diretta collaborazione con l'A.S.P.P. |  | Ins. Filippa Barcia - Ins. Silvana Bisulca                 |  |   |
| <p><b>SQUADRA DEGLI ADDETTI ALLA PREVENZIONE INCENDI</b><br/>Art.18 comma 1 lett.b Art.46 comma 3 lett.b - d.lgs.81/2008</p>   | -ATTIVARE IN CASO DI EMERGENZA GLI ESTINTORI E GLI IDRANTI<br>-CONTROLLARE PERIODICAMENTE CON CADENZA SETTIMANALE GLI ESTINTORI, GLI IDRANTI E LA CARTELLONISTICA DI SICUREZZA<br>-CONTROLLARE QUOTIDIANAMENTE LA PRATICABILITA' DELLE VIE DI ESODO E DELLE USCITE DI EMERGENZA  |  | Ins. Filippa Barcia<br>(Corso di formazione 23-24 gennaio 2019- 06 marzo 2019)                                   | Sig.ra Maria Ferrara  |
|  | <b>COMPILAZIONE REGISTRO DEI CONTROLLI PERIODICI PER LA SORVEGLIANZA ANTINCENDIO Lettera Circolare DCPREV prot. n. 5264 del 18-04-2018 DM 21 marzo 2018. Attività scolastiche e asili nido - Controlli in materia di salute e sicurezza sul lavoro.</b>  |  | Sig.ra Maria Ferrara   |   |