

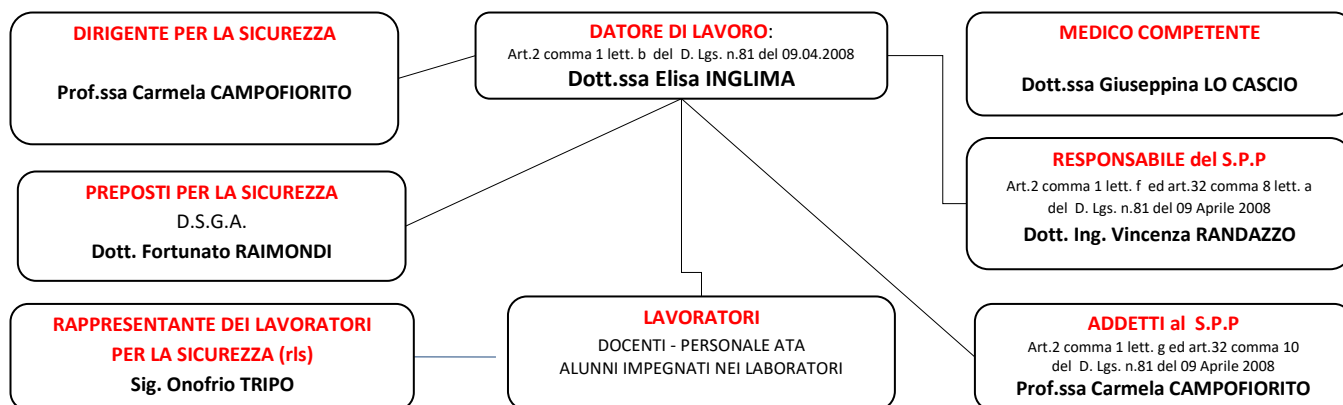





## SISTEMA DI GESTIONE DELLE EMERGENZE PER LA SICUREZZA E PER LA SALUTE DEI LAVORATORI SUL LUOGO DI LAVORO

### SERVIZIO DI PREVENZIONE E PROTEZIONE 2020-2021

Art.31 D. Lgs. n.81 del 09 Aprile 2008 (GU n. 101 del 30-4-2008 - Suppl. Ordin. n.108)



#### SCUOLA SECONDARIA DI GODRANO (PA) - VIA ROCCAFORTE, 22 – GODRANO (PA)

RUOLO, COMPITI e FUNZIONI		PIANO	ADDETTO	SOSTITUTO ADDETTO e COLLABORATORE
 <p><b>SQUADRA DEGLI ADDETTI AL SERVIZIO DI EMERGENZA</b> Art.18 comma 1 lett.b d.lgs.81/2008</p>	ADDETTO ALL'EMANAZIONE DELL' ORDINE DI EVACUAZIONE	INTERO EDIFICIO	Prof.ssa Carmela CAMPOFIORITO	Prof.ssa Vincenza ALESSI
	ADDETTO ALL'ATTIVAZIONE DELL'ALLARME		Sig. Vincenzo PISCITELLO	Prof.ssa Carmela CAMPOFIORITO
	ADDETTO ALL'INTERRUZIONE DELL' ENERGIA ELETTRICA		Sig. Vincenzo PISCITELLO	Prof.ssa Carmela CAMPOFIORITO
	SUPPORTO ALLE OPERAZIONI DI EVACUAZIONE DEGLI ALUNNI H NELLA CONDUZIONE VERSO IL LUOGO SICURO		DOCENTI DI SOSTEGNO E/O ASSISTENTI H IN SERVIZIO NEL PIANO	
	DIFFUSIONE, COORDINAMENTO E CONTROLLO DELLE OPERAZIONI DI EVACUAZIONE Il personale in servizio sarà impegnato nei corridoi e lungo le vie di esodo, per coordinare le operazioni di evacuazione degli alunni e di tutto il personale presente a scuola.		Tutti i docenti in servizio	
COORDINAMENTO DURANTE LE PROVE DI EVACUAZIONE			Prof.ssa Carmela CAMPOFIORITO	Prof.ssa Chiara IMPASTATO
<b>INCARICATI DELL' AREA DI RACCOLTA</b> 		Prof.ssa Carmela CAMPOFIORITO - Prof.ssa Vincenza ALESSI		
 <p><b>SQUADRA DEGLI ADDETTI AL PRIMO SOCCORSO</b> Art.18 comma 1 lett.b e Art. 45 comma2 - d.lgs.81/2008</p>	-PRESTARE SOCCORSO ALLE PERSONE INFORTUNATE , ACCERTARSI DEL DANNO SUBITO E VALUTARE IMMEDIATAMENTE SE LA SITUAZIONE NECESSITA DI ALTRO AIUTO OLTRE AL PROPRIO e PROVVEDERE A CHIAMARE IL 118 -SPOSTARE L'INFORTUNATO DAL LUOGO DELL'INCIDENTE SOLO SE NECESSARIO O C'È PERICOLO IMMINENTE; -PORRE NELLA POSIZIONE PIÙ OPPORTUNA L'INFORTUNATO ED APPRESTARE LE PRIME CURE -CONTROLLARE PERIODICAMENTE LO STATO DI EFFICIENZA DELLE CASSETTE DI PRIMO SOCCORSO E SEGNALARE AL DSGA LA MANCANZA DEI PRESIDI PER IL REINTEGRO		Sig. Vincenzo PISCITELLO	
<b>CHIAMATE DI SOCCORSO 112-113-115-118</b> -Valutare la necessità di richiedere l'intervento di Enti esterni (es. VVF. – PRONTO SOCCORSO- Carabinieri...) in diretta collaborazione con l'A.S.P.P.		Prof.ssa Carmela CAMPOFIORITO - Prof.ssa Vincenza ALESSI		
 <p><b>SQUADRA DEGLI ADDETTI ALLA PREVENZIONE INCENDI</b> Art.18 comma 1 lett.b Art.46 comma 3 lett.b - d.lgs.81/2008</p>	-ATTIVARE IN CASO DI EMERGENZA GLI ESTINTORI E GLI IDRANTI -CONTROLLARE PERIODICAMENTE CON CADENZA SETTIMANALE GLI ESTINTORI, GLI IDRANTI E LA CARTELLONISTICA DI SICUREZZA -CONTROLLARE QUOTIDIANAMENTE LA PRATICABILITA' DELLE VIE DI ESODO E DELLE USCITE DI EMERGENZA		<b>Prof.ssa Maria Fina GIARDINA</b> (Corso di formazione 23-24 gennaio 2019- 06 marzo 2019)	Sig. Vincenzo PISCITELLO
	<b>COMPILAZIONE REGISTRO DEI CONTROLLI PERIODICI PER LA SORVEGLIANZA ANTINCENDIO</b> Lettera Circolare DCPREV prot. n. 5264 del 18-04-2018 DM 21 marzo 2018. Attività scolastiche e asili nido - <b>Controlli in materia di salute e sicurezza sul lavoro.</b>		Sig. Vincenzo PISCITELLO	Prof.ssa Carmela CAMPOFIORITO