

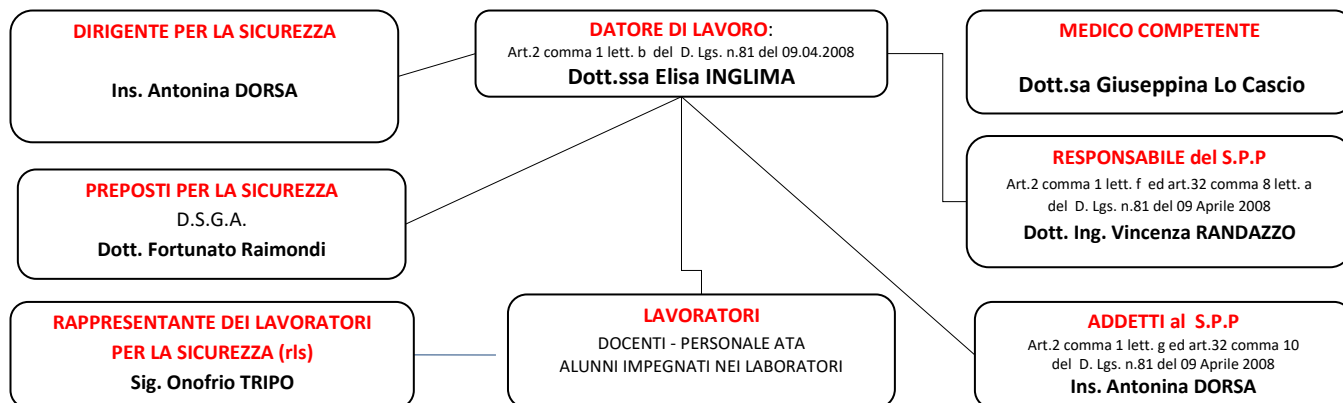



**SISTEMA DI GESTIONE DELLE EMERGENZE PER LA SICUREZZA E PER LA SALUTE DEI LAVORATORI SUL LUOGO DI LAVORO****SERVIZIO DI PREVENZIONE E PROTEZIONE 2020-2021**

Art.31 D. Lgs. n.81 del 09 Aprile 2008 (GU n. 101 del 30-4-2008 - Suppl. Ordin. n.108)

**SCUOLA DELL'INFANZIA E PRIMARIA " VITTORINO DA FELTRE" – CORSO VITTORIO EMANUELE – CAMPOFELICE DI FITALIA (PA)**

RUOLO, COMPITI e FUNZIONI		PIANO	ADDETTO	SOSTITUTO ADDETTO e COLLABORATORE
 <p>SQUADRA DEGLI ADDETTI AL SERVIZIO DI EMERGENZA Art.18 comma 1 lett.b d.lgs.81/2008</p>	ADDETTO ALL'EMANAZIONE DELL' ORDINE DI EVACUAZIONE	INTERO EDIFICIO	Ins. Antonina Dorsa	Ins. Maria Grazia Cangelosi
	ADDETTO ALL'ATTIVAZIONE DELL'ALLARME		Sig. Nicolò La Barbera	Ins. Antonina Dorsa
	ADDETTO ALL'INTERUZIONE DELL' ENERGIA ELETTRICA		Sig. Nicolò La Barbera	Ins. Antonina Dorsa
	SUPPORTO ALLE OPERAZIONI DI EVACUAZIONE DEGLI ALUNNI NELLA CONDUZIONE VERSO IL LUOGO SICURO		DOCENTI DI SOSTEGNO E/O ASSISTENTI H IN SERVIZIO NEL PIANO	
	DIFFUSIONE, COORDINAMENTO E CONTROLLO DELLE OPERAZIONI DI EVACUAZIONE Il personale in servizio sarà impegnato nei corridoi e lungo le vie di esodo, per coordinare le operazioni di evacuazione degli alunni e di tutto il personale presente a scuola.		Tutti i docenti in servizio	
COORDINAMENTO DURANTE LE PROVE DI EVACUAZIONE			Ins. Antonina Dorsa	Ins. Maria Grazia Cangelosi
INCARICATI DELL' AREA DI RACCOLTA			Ins. Antonina Dorsa - Ins. Maria Grazia Cangelosi	
 <p>SQUADRA DEGLI ADDETTI AL PRIMO SOCCORSO Art.18 comma 1 lett.b e Art. 45 comma2 - d.lgs.81/2008</p>	-PRESTARE SOCCORSO ALLE PERSONE INFORTUNATE , ACCERTARSI DEL DANNO SUBITO E VALUTARE IMMEDIATAMENTE SE LA SITUAZIONE NECESSITA DI ALTRO AIUTO OLTRE AL PROPRIO e PROVVEDERE A CHIAMARE IL 118 -SPOSTARE L'INFORTUNATO DAL LUOGO DELL'INCIDENTE SOLO SE NECESSARIO O C'È PERICOLO IMMINENTE; -PORRE NELLA POSIZIONE PIÙ OPPORTUNA L'INFORTUNATO ED APPRESTARE LE PRIME CURE -CONTROLLARE PERIODICAMENTE LO STATO DI EFFICIENZA DELLE CASSETTE DI PRIMO SOCCORSO E SEGNALARE AL DSGA LA MANCANZA DEI PRESIDII PER IL REINTEGRO		Ins. Maria Grazia Cangelosi	Ins. Antonina Dorsa
CHIAMATE DI SOCCORSO 112-113-115-118 -Valutare la necessità di richiedere l'intervento di Enti esterni (es. VVF. – PRONTO SOCCORSO- Carabinieri...) in diretta collaborazione con l'A.S.P.P.		Ins. Antonina Dorsa - Ins. Maria Grazia Cangelosi		
 <p>SQUADRA DEGLI ADDETTI ALLA PREVENZIONE INCENDI Art.18 comma 1 lett.b Art.46 comma 3 lett.b - d.lgs.81/2008</p>	-ATTIVARE IN CASO DI EMERGENZA GLI ESTINTORI E GLI IDRANTI -CONTROLLARE PERIODICAMENTE CON CADENZA SETTIMANALE GLI ESTINTORI, GLI IDRANTI E LA CARTELLONISTICA DI SICUREZZA -CONTROLLARE QUOTIDIANAMENTE LA PRATICABILITA' DELLE VIE DI ESODO E DELLE USCITE DI EMERGENZA		Sig. Nicolò La Barbera (Corso di formazione 23-24 gennaio 2019- 06 marzo 2019)	Ins. Antonina Dorsa (Corso di formazione 23-24 gennaio 2019- 06 marzo 2019)
	COMPILAZIONE REGISTRO DEI CONTROLLI PERIODICI PER LA SORVEGLIANZA ANTINCENDIO Lettera Circolare DCPREV prot. n. 5264 del 18-04-2018 DM 21 marzo 2018. Attività scolastiche e asili nido - Controlli in materia di salute e sicurezza sul lavoro.		Sig. Nicolò La Barbera	