

Progetto “Apprendimento e socialità”

Progetto 10.2.2A-FSEPON-SI-2021-302 “Scuola sostenibile” – CUP
F73D21002680007

MODULO FORMATIVO “PERCORSO NATURALISTICO” di Mezzojuso

ESPERTO Prof.ssa Moscato Anna Maria - TUTOR Prof.ssa Settepani Nicoletta

MODULO FORMATIVO “ALLA SCOPERTA DEL MONDO” di Mezzojuso

ESPERTO Prof.ssa Parisi Antonella - TUTOR Prof. Guidera Francesco

PRIMA GIORNATA - Lunedì 5 LUGLIO 2021

“ESPLORIAMO LA NATURA E SCOPRIAMO LE SUE BELLEZZE”

Visita presso l'azienda 'Al Castagneto' | Osservazione del processo produttivo caseario e degustazione della ricotta



Osservazione del processo produttivo caseario



Degustazione della ricotta



Visita alle stalle



Visita alle stalle



Osservare il Paesaggio in relazione al luogo in cui ci troviamo



Osservare il Paesaggio in relazione al luogo in cui ci troviamo



Osservare il Paesaggio in relazione al luogo in cui ci troviamo



Momenti di socializzazione



Momenti di socializzazione



Raccolta del materiale di sottobosco per svolgere l'attività didattica

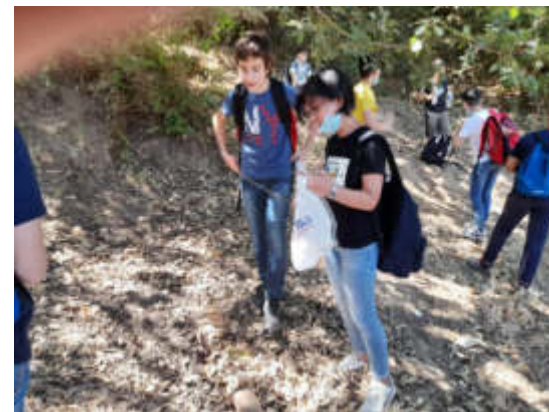

Inizio del percorso di “discesa”...



dalla “Croce”...

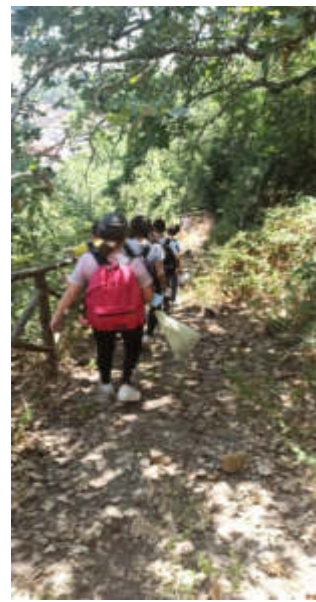

...fino a...



...alla Madonna
dell'Udienza...e
oltre...



Lavori di restituzione presso la sede scolastica | Elaborati grafico-artistici dal tema 'Il Paesaggio futurista'











Lavori di restituzione presso la sede scolastica | Creazione di un file multimediale condiviso



SECONDA GIORNATA - Martedì 6 LUGLIO 2021

*“ALLA SCOPERTA DELL'ORTO BOTANICO, DELLA VILLA GIULIA E
DEL FORO ITALICO DI PALERMO”*

Visita guidata all'Orto Botanico di Palermo | Osserviamo gli elementi naturalistici

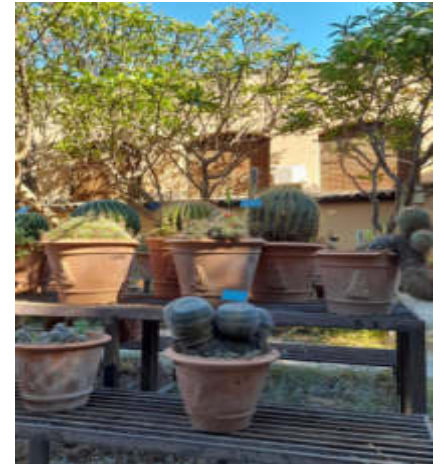

I SETTORI DELL'ORTO BOTANICO:

il *sistema di Linneo*,

il *sistemi bioecologici, geografici e le collezioni*

il *sistema di Engler*,

il *Cycadetum*,

il *Palmetum*,

il *Giardino sperimentale*.

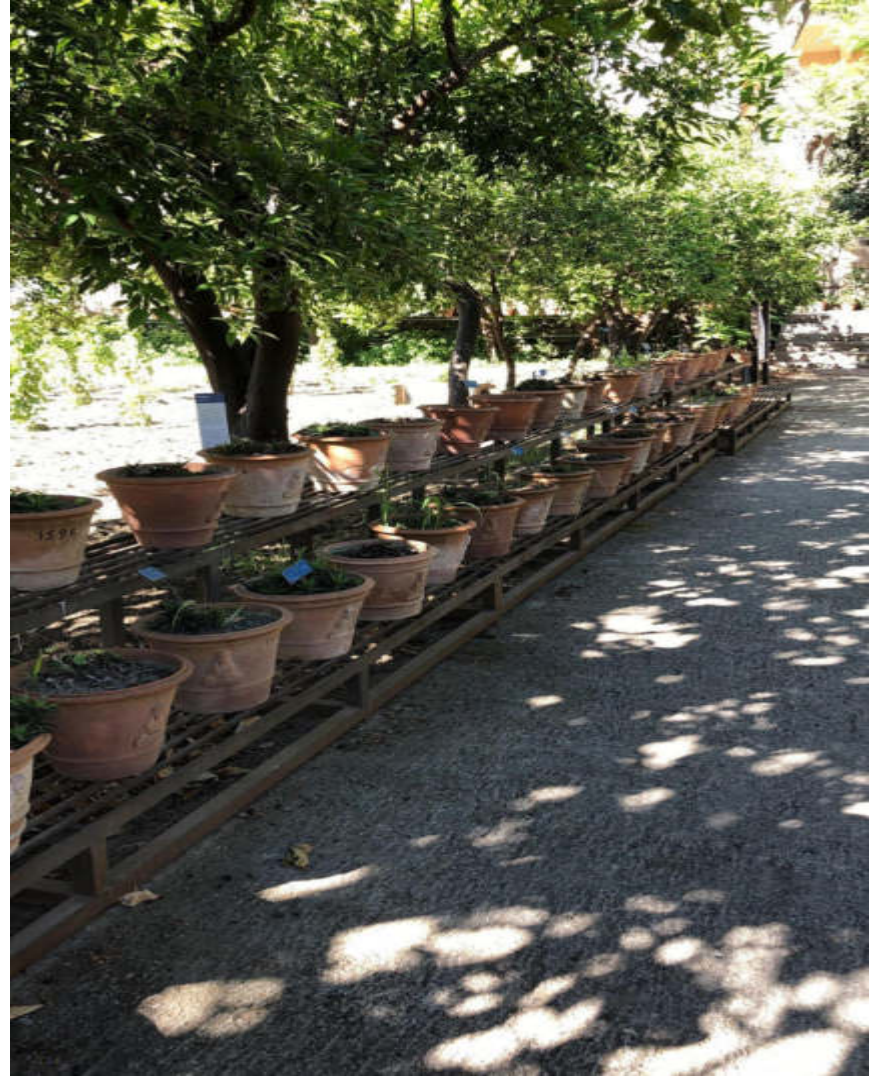













SCHOLA REGIA BOTANICES



FERDINANDVS
BORBONVS
CAROLI III HISPAN REGIS FILI
PHILIPPI V REGI
ISPAVNIE MAGNI CATHOLICI R ABISPE
VTRIQVE SICILIE ET HEREDIS REGE
PATER
H. REGNI SCIENTIARVM
ARTIVM ACADEMIAM
FUNDIT. QVAVTQVE
VT ET HERBARIAE FACVLTATIS

FRANCISCVS
DE AQVINO
PRINCIps CHERMANICI REGIS III
STYRIAE IN SICILIA
ACTORIS PATRONVS
HORTVS REG. ACAD. AN. ST. QVAVTQVE
FERDINANDI III. HORTVS VOLVNTARIAM
INSTITVIT
LECES. SANCTI IN VIAC. VERVA
CHIQVE CIVI CHIQVE PEREGRINO
HIC QVAVTQVE HABITARE SVVS
ADITVS AMBITVS SVVS ESTO
D. IANNA PVBL. INSTITUTEORIVM

Alla scoperta di "Villa Giulia"...



Foro Italicum | Percorso di scoperta del waterfront storico di Palermo



TERZA GIORNATA - Mercoledì 7 LUGLIO 2021

“BORGATA MARINARA DI ASPRA: TRA NATURA E STORIA”

Visita al 'Museo dell'Acciuga e delle arti marinare' | Il racconto della storia di questo piccolo pesce, dalla leggenda ai giorni nostri



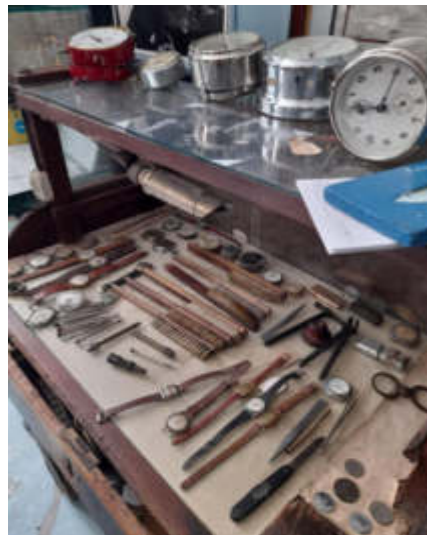







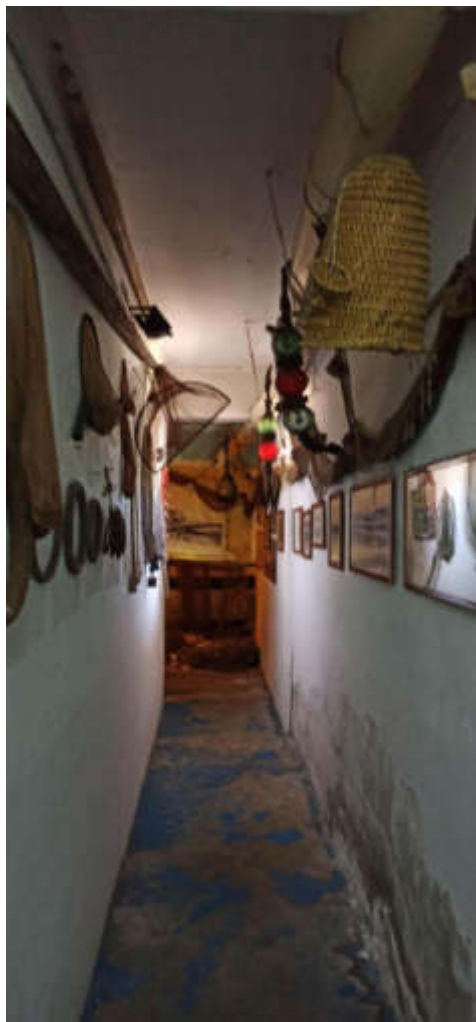



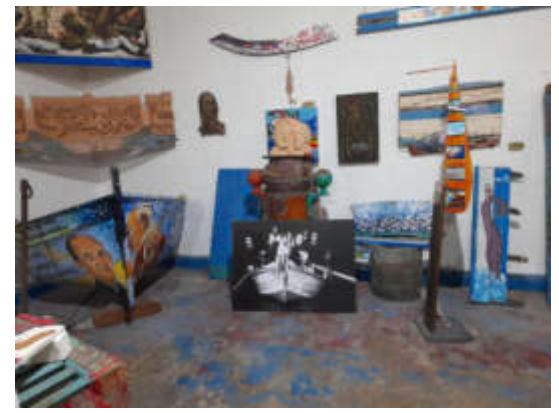

Teatro della Legalità al Museo dell'Acciuga di Aspra





Attività didattiche all'aperto | Percorso di osservazione attraverso i sensi e restituzione attraverso il linguaggio visivo







QUARTA GIORNATA - Giovedì 8 LUGLIO 2021
“PATRIMONIO STORICO E NATURALISTICO DELLA RISERVA
NATURALE ORIENTATA DI FICUZZA”



Percorso e attività nella Riserva Naturale Orientata di Ficuzza





CARTA DELLA VEGETAZIONE

RISERVA NATURALE ORIENTATA
"BOSCO DELLA FIGUZZA, ROCCA RUSSA, M. ROCCO DEL CAPPILLONE,
E GORGO DEL DRAGO"

DESCRIZIONE
L'area è caratterizzata da una grande varietà di habitat vegetazionali, che riflettono la diversità del paesaggio e delle condizioni ambientali. Le principali formazioni vegetazionali sono:

- **Macchia mediterranea**: presente in diverse varietà, soprattutto nelle zone più calde e soleggiate.
- **Foreste di faggio**: si sviluppano sulle pendici orientate a nord e a ovest, in zone umide e ombreggiate.
- **Foreste di castagno**: tipiche delle zone di media montagna.
- **Prati e pascoli**: presenti in alcune vallate e zone aperte.

LEGENDA

- **Macchia mediterranea**: verde scuro
- **Foreste di faggio**: verde medio
- **Foreste di castagno**: verde chiaro
- **Prati e pascoli**: giallo-verde

CARTA GEOLOGICA



- **Formazioni del Cretaceo**
- **Formazioni del Paleogene**
- **Formazioni del Neogene**
- **Formazioni del Quaternario**

CARTA DELLE SERIE DI VEGETAZIONE



- **Serie di vegetazione**
- **Formazioni vegetazionali**

CARTA IDROLOGICA



- **Formazioni idrologiche**

CARTA DELLA ZONIZZAZIONE DELLA RISERVA

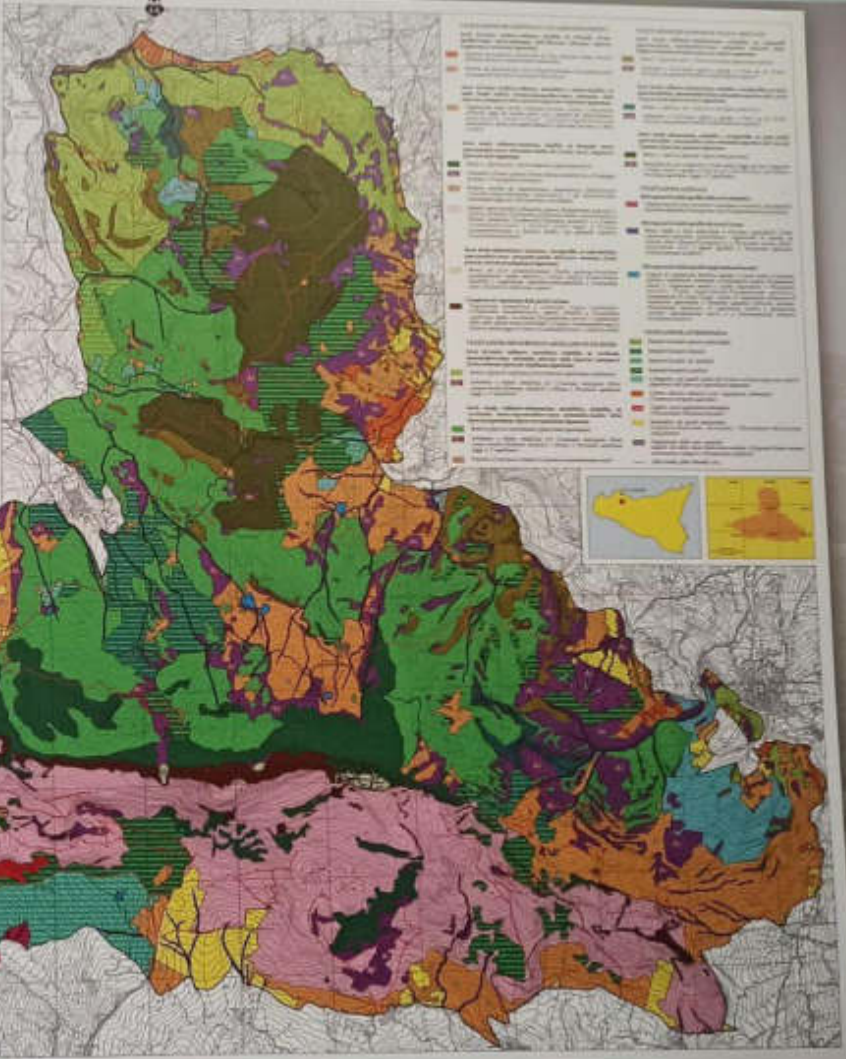

- **Formazioni geologiche**
- **Formazioni idrologiche**
- **Formazioni vegetazionali**
- **Formazioni idrografiche**
- **Formazioni morfologiche**
- **Formazioni climatiche**
- **Formazioni antropiche**



Visita alla 'Real Casina di Caccia' | Patrimonio storico-culturale di Ficuzza





Gli ambienti del Palazzo



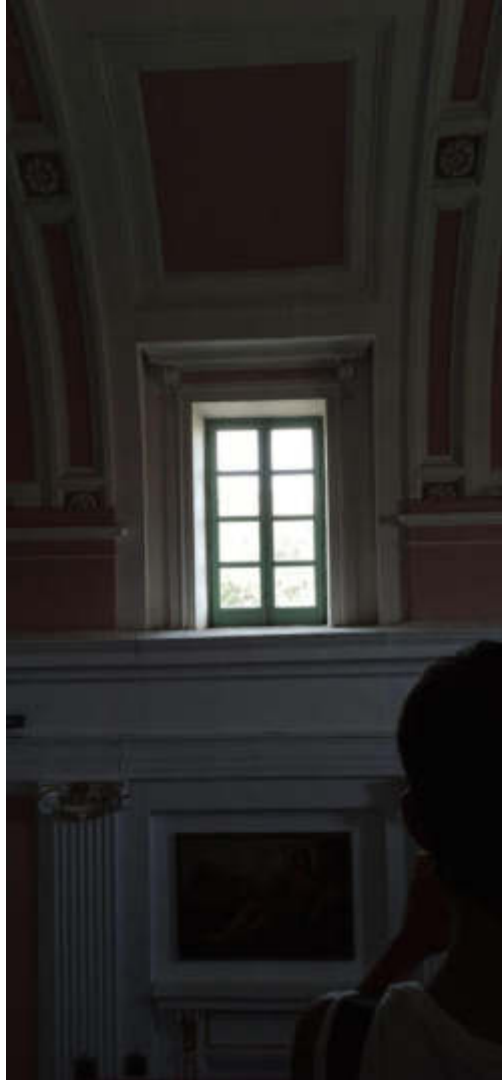

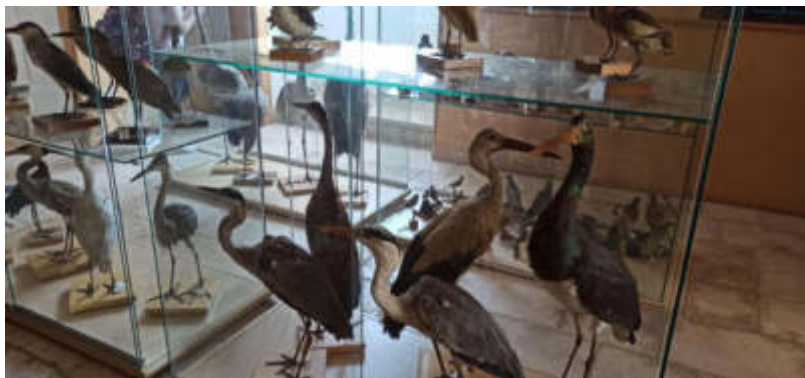
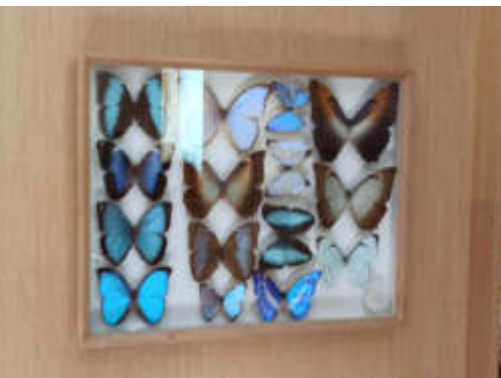









Visita al “Centro di recupero della fauna selvatica del bosco di Ficuzza” gestito dalla LIPU



La fauna selvatica ricoverata presso il Centro di recupero

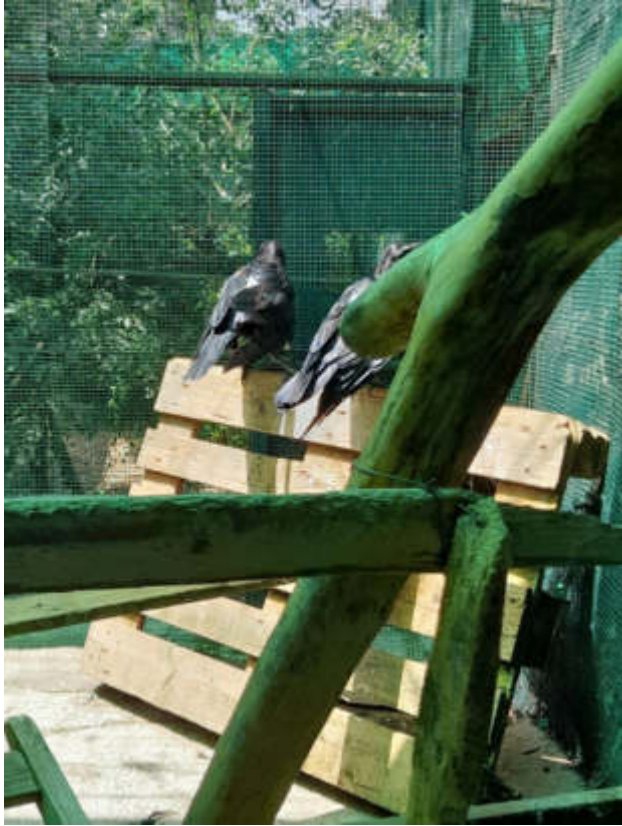

Attività didattiche all'aperto | “Rappresenta il Bosco di Ficuzza” attraverso le tue riflessioni ed emozioni

