







SISTEMA DI GESTIONE DELLE EMERGENZE PER LA SICUREZZA E PER LA SALUTE DEI LAVORATORI SUL LUOGO DI LAVORO

SERVIZIO DI PREVENZIONE E PROTEZIONE 2019-2020

Art.31 D. Lgs. n.81 del 09 Aprile 2008 (GU n. 101 del 30-4-2008 - Suppl. Ordin. n.108)



SCUOLA SECONDARIA DI GODRANO (PA) - VIA ROCCAFORTE, 22 – GODRANO (PA)

RUOLO, COMPITI e FUNZIONI		PIANO	ADDETTO	SOSTITUTO ADDETTO e COLLABORATORE
 SQUADRA DEGLI ADDETTI AL SERVIZIO DI EMERGENZA Art.18 comma 1 lett.b d.lgs.81/2008	ADDETTO ALL'EMANAZIONE DELL' ORDINE DI EVACUAZIONE	INTERO EDIFICIO	Prof.ssa Carmela CAMPOFIORITO	Prof.ssa Vincenza ALESSI
	ADDETTO ALL'ATTIVAZIONE DELL'ALLARME		Sig. Vincenzo PISCITELLO	Prof.ssa Carmela CAMPOFIORITO
	ADDETTO ALL'INTERRUZIONE DELL' ENERGIA ELETTRICA		Sig. Vincenzo PISCITELLO	Prof.ssa Carmela CAMPOFIORITO
	SUPPORTO ALLE OPERAZIONI DI EVACUAZIONE DEGLI ALUNNI H NELLA CONDUZIONE VERSO IL LUOGO SICURO		DOCENTI DI SOSTEGNO E/O ASSISTENTI H IN SERVIZIO NEL PIANO	
	DIFFUSIONE, COORDINAMENTO E CONTROLLO DELLE OPERAZIONI DI EVACUAZIONE Il personale in servizio sarà impegnato nei corridoi e lungo le vie di esodo, per coordinare le operazioni di evacuazione degli alunni e di tutto il personale presente a scuola.		Tutti i docenti in servizio	
COORDINAMENTO DURANTE LE PROVE DI EVACUAZIONE			Prof.ssa Carmela CAMPOFIORITO	Prof.ssa Chiara IMPASTATO
INCARICATI DELL' AREA DI RACCOLTA 		Prof.ssa Carmela CAMPOFIORITO - Prof.ssa Vincenza ALESSI		
 SQUADRA DEGLI ADDETTI AL PRIMO SOCCORSO Art.18 comma 1 lett.b e Art. 45 comma2 - d.lgs.81/2008	-PRESTARE SOCCORSO ALLE PERSONE INFORTUNATE , ACCERTARSI DEL DANNO SUBITO E VALUTARE IMMEDIATAMENTE SE LA SITUAZIONE NECESSITA DI ALTRO AIUTO OLTRE AL PROPRIO e PROVVEDERE A CHIAMARE IL 118 -SPOSTARE L'INFORTUNATO DAL LUOGO DELL'INCIDENTE SOLO SE NECESSARIO O C'E PERICOLO IMMINENTE; -PORRE NELLA POSIZIONE PIÙ OPPORTUNA L'INFORTUNATO ED APPRESTARE LE PRIME CURE -CONTROLLARE PERIODICAMENTE LO STATO DI EFFICIENZA DELLE CASSETTE DI PRIMO SOCCORSO E SEGNALARE AL DSGA LA MANCANZA DEI PRESIDI PER IL REINTEGRO		Sig. Vincenzo PISCITELLO	
CHIAMATE DI SOCCORSO 112-113-115-118 -.Valutare la necessità di richiedere l'intervento di Enti esterni (es. VVF. – PRONTO SOCCORSO- Carabinieri...) in diretta collaborazione con l'A.S.P.P.		Prof.ssa Carmela CAMPOFIORITO - Prof.ssa Vincenza ALESSI		
 SQUADRA DEGLI ADDETTI ALLA PREVENZIONE INCENDI Art.18 comma 1 lett.b Art.46 comma 3 lett.b - d.lgs.81/2008	-ATTIVARE IN CASO DI EMERGENZA GLI ESTINTORI E GLI IDRANTI -CONTROLLARE PERIODICAMENTE CON CADENZA SETTIMANALE GLI ESTINTORI, GLI IDRANTI E LA CARTELLONISTICA DI SICUREZZA -CONTROLLARE QUOTIDIANAMENTE LA PRATICABILITA' DELLE VIE DI ESODO E DELLE USCITE DI EMERGENZA		Prof.ssa Maria Fina GIARDINA (Corso di formazione 23-24 gennaio 2019- 06 marzo 2019)	Sig. Vincenzo PISCITELLO
	COMPILAZIONE REGISTRO DEI CONTROLLI PERIODICI PER LA SORVEGLIANZA ANTINCENDIO Lettera Circolare DCPREV prot. n. 5264 del 18-04-2018 DM 21 marzo 2018. Attività scolastiche e asili nido - Controlli in materia di salute e sicurezza sul lavoro.		Sig. Vincenzo PISCITELLO	Prof.ssa Carmela CAMPOFIORITO



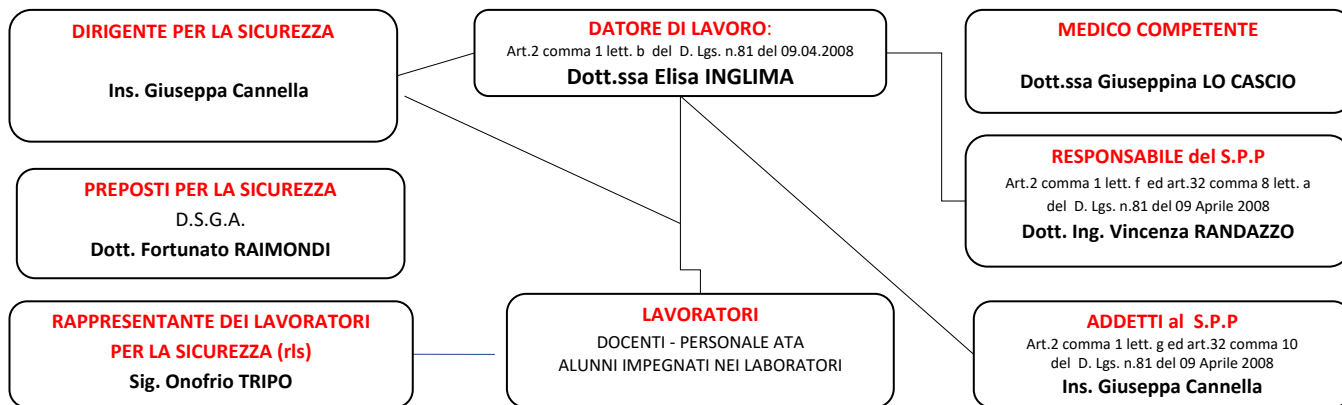

SISTEMA DI GESTIONE DELLE EMERGENZE PER LA SICUREZZA E PER LA SALUTE DEI
LAVORATORI SUL LUOGO DI LAVORO

SERVIZIO DI PREVENZIONE E PROTEZIONE 2019-2020

Art.31 D. Lgs. n.81 del 09 Aprile 2008 (GU n. 101 del 30-4-2008 - Suppl. Ordin. n.108)







PLESSO SCUOLA PRIMARIA "PADRE G. PUGLISI" VIA ROCCAFORTE, 1 – GODRANO (PA)

RUOLO, COMPITI e FUNZIONI		PIANO	ADDETTO	SOSTITUTO ADDETTO e COLLABORATORE
 <p>SQUADRA DEGLI ADDETTI AL SERVIZIO DI EMERGENZA Art.18 comma 1 lett.b d.lgs.81/2008</p>	ADDETTO ALL'EMANAZIONE DELL' ORDINE DI EVACUAZIONE	INTERO EDIFICIO	Ins. Giuseppa Cannella	Ins. Giuseppa Foco
	ADDETTO ALL'ATTIVAZIONE DELL'ALLARME		Sig. Vittoriano Muscarello	Ins. Giuseppa Cannella
	ADDETTO ALL'INTERRUZIONE DELL' ENERGIA ELETTRICA		Sig. Vittoriano Muscarello	Ins. Giuseppa Cannella
	SUPPORTO ALLE OPERAZIONI DI EVACUAZIONE DEGLI ALUNNI NELLA CONDUZIONE VERSO IL LUOGO SICURO	DOCENTI DI SOSTEGNO E/O ASSISTENTI H IN SERVIZIO NEL PIANO		
	DIFFUSIONE, COORDINAMENTO E CONTROLLO DELLE OPERAZIONI DI EVACUAZIONE Il personale in servizio sarà impegnato nei corridoi e lungo le vie di esodo, per coordinare le operazioni di evacuazione degli alunni e di tutto il personale presente a scuola.	Tutti i docenti in servizio		
COORDINAMENTO DURANTE LE PROVE DI EVACUAZIONE		Ins. Giuseppa Cannella	Ins. Giuseppina Cuttitta	
INCARICATI DELL' AREA DI RACCOLTA			Ins. Giuseppa Cannella - Ins. Giuseppina Cuttitta	
 <p>SQUADRA DEGLI ADDETTI AL PRIMO SOCCORSO Art.18 comma 1 lett.b e Art. 45 comma2 - d.lgs.81/2008</p>	-PRESTARE SOCCORSO ALLE PERSONE INFORTUNATE , ACCERTARSI DEL DANNO SUBITO E VALUTARE IMMEDIATAMENTE SE LA SITUAZIONE NECESSITA DI ALTRO AIUTO OLTRE AL PROPRIO e PROVVEDERE A CHIAMARE IL 118 -SPOSTARE L'INFORTUNATO DAL LUOGO DELL'INCIDENTE SOLO SE NECESSARIO O C'È PERICOLO IMMINENTE; -PORRE NELLA POSIZIONE PIÙ OPPORTUNA L'INFORTUNATO ED APPRESTARE LE PRIME CURE -CONTROLLARE PERIODICAMENTE LO STATO DI EFFICIENZA DELLE CASSETTE DI PRIMO SOCCORSO E SEGNALARE AL DSGA LA MANCANZA DEI PRESIDI PER IL REINTEGRO		Ins. Antonina Cannella (Corso di formazione 29-31 marzo e 03 aprile 2017)	Ins. Giuseppina Cuttitta (Corso di formazione 29-31 marzo e 03 aprile 2017)
CHIAMATE DI SOCCORSO 112-113-115-118 -Valutare la necessità di richiedere l'intervento di Enti esterni (es. VVF. – PRONTO SOCCORSO- Carabinieri...) in diretta collaborazione con l'A.S.P.P.			Ins. Giuseppa Cannella - Ins. Giuseppa Foco	
 <p>SQUADRA DEGLI ADDETTI ALLA PREVENZIONE INCENDI Art.18 comma 1 lett.b Art.46 comma 3 lett.b - d.lgs.81/2008</p>	-ATTIVARE IN CASO DI EMERGENZA GLI ESTINTORI E GLI IDRANTI -CONTROLLARE PERIODICAMENTE CON CADENZA SETTIMANALE GLI ESTINTORI, GLI IDRANTI E LA CARTELLONISTICA DI SICUREZZA -CONTROLLARE QUOTIDIANAMENTE LA PRATICABILITA' DELLE VIE DI ESODO E DELLE USCITE DI EMERGENZA		Ins. Antonina Cannella (Corso di formazione 23-24 gennaio 2019- 06 marzo 2019)	Ins. Giuseppa Foco (Corso di formazione 23-24 gennaio 2019- 06 marzo 2019)
	COMPILAZIONE REGISTRO DEI CONTROLLI PERIODICI PER LA SORVEGLIANZA ANTINCENDIO Lettera Circolare DCPREV prot. n. 5264 del 18-04-2018 DM 21 marzo 2018. Attività scolastiche e asili nido - Controlli in materia di salute e sicurezza sul lavoro.		Sig. Vittoriano Muscarello	Ins. Giuseppa Cannella

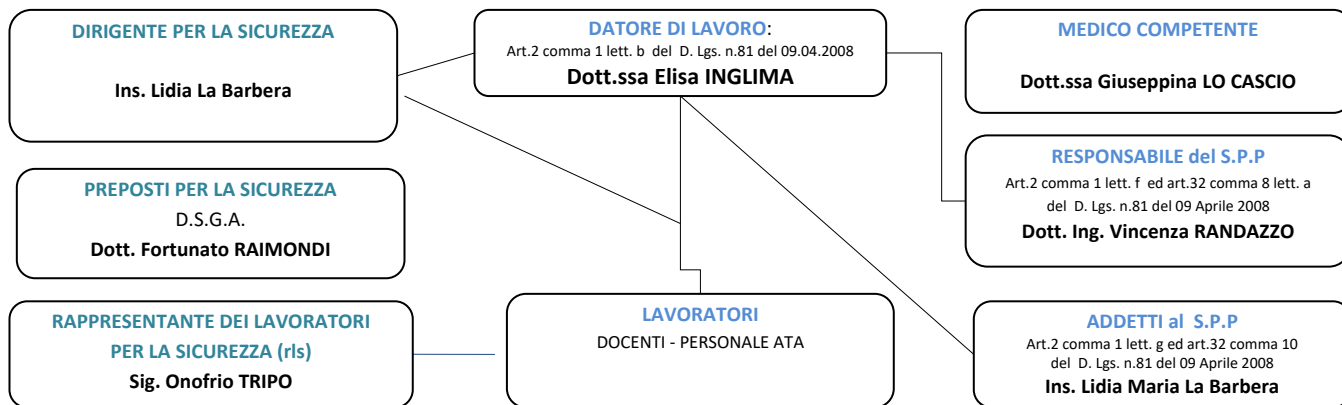
**SISTEMA DI GESTIONE DELLE EMERGENZE PER LA SICUREZZA E PER LA SALUTE DEI LAVORATORI SUL LUOGO DI LAVORO****SERVIZIO DI PREVENZIONE E PROTEZIONE 2019-2020**

Art.31 D. Lgs. n.81 del 09 Aprile 2008 (GU n. 101 del 30-4-2008 - Suppl. Ordin. n.108)

**PLESSO SCUOLA INFANZIA - "EMANUELA SETTI CARRARO" – VIA ROCCAFORTE, 2 – GODRANO (PA)**

RUOLO, COMPITI e FUNZIONI		PIANO	ADDETTO	SOSTITUTO ADDETTO e COLLABORATORE
 SQUADRA DEGLI ADDETTI AL SERVIZIO DI EMERGENZA Art.18 comma 1 lett.b d.lgs.81/2008	ADDETTO ALL'EMANAZIONE DELL' ORDINE DI EVACUAZIONE	INTERO EDIFICIO	Ins. Lidia Maria La Barbera	Ins. Rosaria Catalano
	ADDETTO ALL'ATTIVAZIONE DELL'ALLARME		Sig. Vello Concetta	Ins. Lidia Maria La Barbera
	ADDETTO ALL'INTERRUZIONE DELL' ENERGIA ELETTRICA		Sig. Vello Concetta	Ins. Lidia Maria La Barbera
	SUPPORTO ALLE OPERAZIONI DI EVACUAZIONE DEGLI ALUNNI H NELLA CONDUZIONE VERSO IL LUOGO SICURO		DOCENTI DI SOSTEGNO E/O ASSISTENTI H IN SERVIZIO NEL PIANO	
	DIFFUSIONE, COORDINAMENTO E CONTROLLO DELLE OPERAZIONI DI EVACUAZIONE Il personale in servizio sarà impegnato nei corridoi e lungo le vie di esodo, per coordinare le operazioni di evacuazione degli alunni e di tutto il personale presente a scuola.		Tutti i docenti in servizio	
COORDINAMENTO DURANTE LE PROVE DI EVACUAZIONE			Ins. La Barbera Lidia Maria	Ins. Rosaria Catalano
INCARICATI DELL' AREA DI RACCOLTA		 Ins. La Barbera Lidia Maria - Ins. Rosaria Catalano		
 SQUADRA DEGLI ADDETTI AL PRIMO SOCCORSO Art.18 comma 1 lett.b e Art. 45 comma2 - d.lgs.81/2008	-PRESTARE SOCCORSO ALLE PERSONE INFORTUNATE , ACCERTARSI DEL DANNO SUBITO E VALUTARE IMMEDIATAMENTE SE LA SITUAZIONE NECESSITA DI ALTRO AIUTO OLTRE AL PROPRIO e PROVVEDERE A CHIAMARE IL 118 -SPOSTARE L'INFORTUNATO DAL LUOGO DELL'INCIDENTE SOLO SE NECESSARIO O C'È PERICOLO IMMINENTE; -PORRE NELLA POSIZIONE PIÙ OPPORTUNA L'INFORTUNATO ED APPRESTARE LE PRIME CURE -CONTROLLARE PERIODICAMENTE LO STATO DI EFFICIENZA DELLE CASSETTE DI PRIMO SOCCORSO E SEGNALARE AL DSGA LA MANCANZA DEI PRESIDI PER IL REINTEGRO		Sig. Vello Concetta (Corso di formazione 29-31 marzo e 03 aprile 2017)	Ins. Cannella Giuseppina
CHIAMATE DI SOCCORSO 112-113-115-118 -Valutare la necessità di richiedere l'intervento di Enti esterni (es. VVF. – PRONTO SOCCORSO- Carabinieri...) in diretta collaborazione con l'A.S.P.P.		Ins. La Barbera Lidia Maria - Ins. Rosaria Catalano		
 SQUADRA DEGLI ADDETTI ALLA PREVENZIONE INCENDI Art.18 comma 1 lett.b Art.46 comma 3 lett.b - d.lgs.81/2008	-ATTIVARE IN CASO DI EMERGENZA GLI ESTINTORI E GLI IDRANTI -CONTROLLARE PERIODICAMENTE CON CADENZA SETTIMANALE GLI ESTINTORI, GLI IDRANTI E LA CARTELLONISTICA DI SICUREZZA -CONTROLLARE QUOTIDIANAMENTE LA PRATICABILITA' DELLE VIE DI ESODO E DELLE USCITE DI EMERGENZA		Ins. La Barbera Lidia Maria (Corso di formazione 23-24 gennaio 2019- 06 marzo 2019)	Ins. Rosaria Catalano (Corso di formazione 23-24 gennaio 2019- 06 marzo 2019)
	COMPILAZIONE REGISTRO DEI CONTROLLI PERIODICI PER LA SORVEGLIANZA ANTINCENDIO		Sig. Vello Concetta	Ins. Lidia Maria La Barbera